



# 小倉ロータリークラブ 週報

## RIテーマ: “人類に奉仕するロータリー”

RI会 長: ジョン F. ジャーム 氏  
(所属: チャタヌーガ RC)

## 地区テーマ: “基本に返って、 魅力あるロータリーに”

地区ガバナー: 富田 英壽 氏(所属: 甘木 RC)

## クラブテーマ: “魅力あるロータリーに”

会長 伊与田 修 / 幹事 松永 浩



### 表紙写真説明(テーマ/高桐院の落葉)

高桐院は大徳寺の塔頭の一つですが、細川家の菩提寺です。庭に下りて散策すると、細川忠興の正室であるガラシャ夫人のお墓もあります。熊笹の上にカエデの落葉が重なり、和の色の競演に美を見つけました。

【撮影: 辰巳会員 京都にて】

例会場 リーガロイヤルホテル小倉 TEL 093 (531) 1121

〈報告に関して、敬称略〉

例会日 毎週金曜日 12:30~13:30

事務局 e-MAIL: [krpc@rid27.jp](mailto:krpc@rid27.jp)

事務局 北九州市小倉北区浅野 2-14-2 リーガロイヤルホテル小倉 2F

TEL (531) 1727 FAX (522) 4333

会報・雑誌 委員会 委員長: 佐久間 庸和

委員: 東 隆一・高須 芳史・森 浩明・藤田 昌秀・板井 清記・成沢 裕・渡邊 昌春

四つのテスト 1. 真実かどうか 2. みんなに公平か 3. 好意と友情を深めるか 4. みんなのためになるかどうか

### 本日の例会 第3288回

- ・ロータリーソング “それでこそロータリー”
- ・卓話 (株)ギラヴァンツ北九州  
代表取締役社長 原 憲一 氏

## 第3287回 例会 記録

### 11月11日(金) 普通例会

- ・ロータリーソング “我らの生業”
- ・米山奨学生の卓話

産業医科大学3年 医学博士 何 翠穎 氏

### 会長の時間

#### 伊与田 修 会長

今日、向かいの部屋では、医師と獣医師のコラボレーションによる国際学会が行われています。皮膚科の分野でも多くの人畜共通感染症がありますが、最近立

て続けに動物由来の「水虫」に遭遇しました。病気自体は以前から知られているもので、イヌやネコから感染する「ミクロスポルム・キャニス」という糸状菌(かび)の一種が原因菌です。ペット以外でも野良猫から感染することもあります。意外に一般では知られておらず、獣医さんでも気づかないことがあるようです。たまたま、福岡県臨床皮膚科医会から調査の依頼が来ていたので、しっかりしたデータをとっていく必要があります。自分たちにとっては当たり前、と思っていることが、実はあまり知られていないことを痛感させられました。

### 幹事報告

#### 松永 幹事

行事予定の変更があります。来年1月20日の「職場例会」と、2月17日の「クラブ・フォーラム」を入れ替えます。したがって、1月20日(金)が夜間例会の「クラブ・フォーラム」になり、2月17日(金)が「職場例会」になります。恐れ入りますが、訂正をお願い致します。本日配布の週報3頁に掲載していますので、ご確認下さい。

## 出席報告

坪根 SAA

2016 年 7 月 1 日 : 64 名でスタート

	会員数	出席者数	メイクアップ	出席率
当日の出席	70 名	37 名	—	60.66%
先週の出席	70 名	43 名	23 名	93.65% 修正後

- ◆ゲスト 2 名
  - ・卓話者
  - ・松永 永泰 氏(小倉中央)
- ◆ビジター 0 名

## ニコニコ献金

坪根 SAA

17,000 円 : 累計金額 266,720 円

### 伊与田 修 君

親睦旅行では、飲んで食べて寝て、楽しい 1 日でした。親睦活動委員の皆様、お疲れ様でした。

### 荒木 英生 君

秋の親睦旅行では、親睦活動委員の皆様、お世話になりました。子供を連れて行きましたが、朝のビールに始まる皆様の飲みっぷりの良さに感銘を受けていました。これが大人の休日と教えるべきか、特殊な大酒のみの集団だと教えるか、思案中です。

### 松永 浩 君

前川会員・高橋会員・福本会員、先日の秋の日帰り旅行、幹事をありがとうございました。サッポロビール工場、大はら茶屋での昼食、豆田町、夫婦で参加出来、とても楽しかったです。

### 合馬 誠一 君

①佐久間さん、著書『ミッショナリーカンパニー』のお届けをありがとうございます。秋の夜長に、ゆっくり読ませて頂きます。

②先日の秋の日帰り旅行、午前中よりビール試飲 3 連発でピークとなり、その後ゆっくり昼食を味わい、最後に日田天領水ですっきり浄化しました。楽しい 1 日、お世話になった幹事の皆さん、ありがとうございました。

### 村上 充生 君

これからお参りに行ってきます。ペコペコです。

### 角南 雅徳 君

荒木先生、加藤(守)先生、家内の診察をありがとうございました。年をとると、色々身体も大変になりますね。



## 米山奨学生の卓話

### 産業医科大学 3 年 医学博士 何 翠穎 氏 「自己紹介と医師への道について」



出身は中国の河北省です。2016 年度米山記念奨学生として小倉中央 RC にお世話になっています。

中国では大学の医学部に在籍していたので、世界の先進医療技術を学びたいと常々思っていました。私がインターンシップをしていた病院は、日本の病院と連携を持っていたので、時々、日本人医師の先端医療や高度な技術の話を聞く機会があり、日本と中国の医療技術の違いに驚きました。大学卒業を機に、より高度な研究をしたいと考えるようになりました。大学院への進学を決めた頃、日本への留学の機会を、中国の先生から紹介され、日本に留学することを決意しました。

私は海外流動研究員として 3 年前に日本に来て、ま

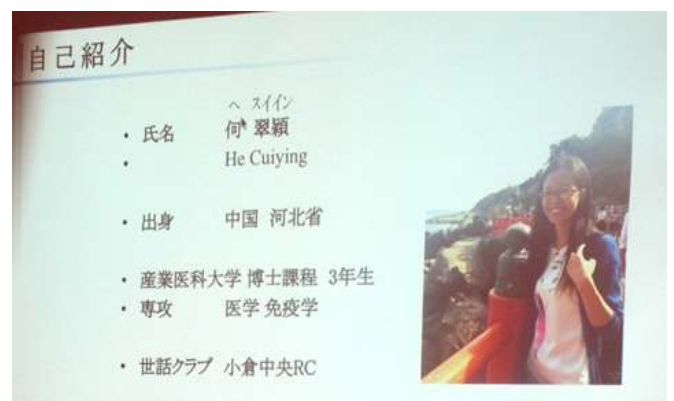

た 2014 年の 4 月から大学院生として研究をしています。医学部に在学している時、免疫学やがん治療法の開発に大いに興味を持っていました。研究課題は PM2.5 による免疫系への影響の検討です。中国で採取した PM2.5 を用い、免疫系への影響に関する詳細な機序を解明することを目的としています。

初めて日本に来た時は、日本語での会話はほとんど出来ませんでした。一人暮らしで困ったこともありましたが、先生や友人にとっても助けられました。





また現在は、日本語教室に通っているのですが、少しずつ日本の人とコミュニケーションがとれ、日本社会や日本の文化等もよく理解出来るようになりました。

今年の4月から、米山記念奨学会の奨学生に選ばれました。奨学生に採用していただいて、研究にもより集中出来るようになりました。博士課程3年生として、レベルの高い学会に参加したいと思いましたが、学会参加に対するサポートは当研究室では行っておらず、私費参加となります。奨学金をもらい、学会に参加することが出来ました。

今年の8月、第16回国際免疫学会議(ICI2016、オーストラリア/メルボルン)に出席して、私は初めて国際会議で口頭発表しました。学会では、世界各国の研究者との交流だけでなく、オーストラリアの文化や自然等、多くの貴重な体験をすることが出来ました。また、小倉中央RCの例会に参加して、各業界で活躍している人達との交流により、ロータリーの目的を深く理解することも出来ました。

将来は、医者になろうと思っています。今まで学んだ知識や経験を生かし、社会の人々に様々な面で貢献したいと考えています。これからも宜しくお願いいたします。

#### 地区社会奉仕委員会セミナー 報告

日 時：11月5日(土) 13時00分～15時30分

場 所：福岡朝日ビル地下1F

(福岡市博多区博多駅前2-1-1)

参加者：加藤(守)社会奉仕委員長

第2700地区の社会奉仕委員会セミナーに出席し、要点を以下の4点にまとめました。

1. ロータリーの五大奉仕と言えばクラブ奉仕、職業奉仕、社会奉仕、国際奉仕、青少年奉仕ですが、内向きのクラブ奉仕を除いて社会奉仕が一番古く、ロータリー発足3年にして、活動が始まっています。
2. ロータリアンの心得として親睦と例会出席と職業奉仕の3つは熱心に取り組まれているようですが、社会奉仕はまだまだ低調です。
3. 奉仕とは世の為、人の為に活動することです。各クラブは地域社会のニーズを見い出して、社会奉仕の実践にもっと力を入れて下さい。
4. 各クラブを主体として奉仕活動を選んだら、その実践にはグローバル補助金を活用して下さい。

【報告者：加藤(守)】



#### 秋の日帰り旅行 報告

日 時：11月6日(日) 8時30分～18時30分

場 所：日田市

参加者：伊与田、荒木家族、松永夫妻、柚、八尋、角南、小島、前川、牧田、合馬、小林、上田、高橋、福本

秋晴れのまさに絶好の行楽日和となった11月6日(日)に、恒例の「日帰り旅行」が行われました。

伊与田会長、松永幹事ご夫妻、荒木会員のご子息2名にもご参加いただき、17名で大分県日田市に行きました。



8時30分にリーガロイヤルホテル小倉を出発。その直後から、バス後方のラウンジ席中心に酒盛りが始まり、最初

の見学地である「日田サッポロビール工場」に着いた時には、皆、既に出来上がっていました。そして、「日田サッポ



ロビール工場」を見学し、工場でもエビスビール3杯をご馳走になり、またまた出来上がってしまいました。

その後、見事な竹林に囲まれた情緒溢れる「大はら茶屋」に移動し、日田の郷土料理(名



物「花てぼ弁当」。日田地方では柄のついた竹籠のことを“花てぼ”と言うそうです)と地鶏の料理に舌鼓。そこでも、また



また飲んでしまい、お腹も肝臓もいっぱいになったところで、歴史ある街並みの日田市豆田町へ移動し、散策しました。

廣瀬資料館(幕末に咸宜園を開いた儒学者・廣瀬淡窓と実業家・廣瀬久兵衛兄弟の遺品・著書類等展示)やクンチョウ酒造の見学、日田醤油を中心としたお土産屋での買い物等々、豆田町を思い思いに楽しみました。合馬会員は、両手がお土産袋でいっぱいになる程たくさんお土産を買い込んでいらっしました(笑)。



最後に、「日田天領水」で買い物し、18時過ぎにリーガロイヤルホテル小倉に戻り、解散となりました。

秋を思う存分満喫する事が出来たと同時に、会員間の親睦がより一層深まり、終始笑いとお酒が絶えない日帰り旅行となりました。

最後に、バスの手配等でお世話になった前川会員、西鉄旅行の安部さん、本当にありがとうございました。

【報告者：高橋】



## おしらせ

菅原志典会員へ、ポール・ハリス・フェローの感謝状とピンが贈呈されました。



### ポール・ハリス・フェローとは…

国際ロータリーのロータリー財団に1,000米ドル以上の寄付をした人、または名義人を称える認証です。

### 【次回例会予告】

11月25日(金) 普通例会

- ・ロータリーソング “四つのテスト”
- ・財団関係の卓話

第2700地区R財団委員長 岩崎 員久 氏

### 2016年10月 出席表

○…出席 △…メークアップ ×…欠席 ……出席免除

会員名	7	14	23	28	%	会員名	7	14	23	28	%	会員名	7	14	23	28	%	会員名	7	14	23	28	%
赤坂 英典	○	△	△	△	100%	佐久間庸和	○	△	△	△	100%	林 美智夫	-	-	-	-	100%	山本 雄大	△	○	△	○	100%
東 隆一	○	○	△	○	100%	末廣 石光	△	△	△	△	100%	原田 鉄司	-	-	-	○	100%	山本 泰弘	△	○	○	△	100%
天ヶ瀬洋正	○	○	△	○	100%	菅原 志典	-	-	-	-	100%	原田 光久	○	△	△	○	100%	横山 定	△	○	△	△	100%
荒木 英生	○	○	△	○	100%	角南 雅徳	△	○	△	○	100%	福本 智之	△	△	○	△	100%	廣渡 健	○	○	△	○	100%
有岡 正治	△	○	△	△	100%	杉 巖	△	○	△	○	100%	藤田 昌秀	△	△	△	○	100%	中溝 明弘	×	○	×	○	50%
板井 清記	△	○	○	○	100%	高須 芳史	△	○	△	△	100%	藤森 敬裕	△	○	○	○	100%	古宮 洋二	○	×	×	○	50%
伊与田 修	○	○	○	○	100%	高取 亮	○	△	△	○	100%	二村 吉則	△	○	△	○	100%	村上 公幸	○	○	○	△	100%
岩辺 武彦	○	△	△	△	100%	高橋 智彦	△	○	△	○	100%	前川 義広	○	△	△	○	100%	児嶋 昭	○	○	×	○	75%
上田 早苗	△	△	○	○	100%	高山 定典	○	○	×	×	50%	牧田謙之助	○	△	△	△	100%	渡邊 昌春		○	○	○	100%
宇城 照耀	△	△	△	△	100%	辰巳 和正	○	△	△	△	100%	増田 雄一	△	○	○	○	100%	豊川 智彰			○	○	100%
合馬 誠一	△	○	○	○	100%	田中亮一郎	-	-	-	-	100%	鱒見 進一	○	○	△	△	100%						
大迫 益男	△	△	△	△	100%	玉井 行人	○	△	×	○	75%	松永 浩	○	○	○	○	100%						
加藤 敏雄	○	○	-	○	100%	坪根 悟郎	○	○	×	○	75%	松藤 啓介	○	△	○	△	100%						
加藤 守夫	○	○	△	○	100%	中村 文彦	○	○	○	○	100%	松本 篤	○	△	○	△	100%						
河野耕太郎	△	△	×	○	75%	長森 健	×	○	×	○	50%	三角 勝信	-	-	-	-	100%						
川邊 貴俊	○	○	△	○	100%	成沢 裕	○	○	△	○	100%	村上 充生	○	○	△	○	100%						
川本 惣一	-	-	-	-	100%	難波 幸雄	-	-	-	-	100%	本村 道生	△	○	○	○	100%						
木曾 長	○	○	○	○	100%	西村 和芳	△	○	△	○	100%	森 浩明	○	△	△	○	100%						
小島 庸匡	△	○	○	○	100%	浜田 昭彦	×	×	×	×	0%	八尋 重治	○	△	○	△	100%						
小林 慶治	○	○	△	△	100%	濱田源一郎	△	○	△	○	100%	山中 孝昭	-	-	-	-	100%						